



Campamento Internacional La-No-Che – 25 años Orlando, Florida - 26 de Junio a 11 de Julio de 2010

Ayuda No. 1

Estimados Padres de Familia, lobatos, scouts, caminantes y rovers del Grupo 73 Nabusimake, ésta es la primera de una serie de ayudas que estaremos enviándoles para preparar nuestra asistencia al Campamento Internacional La-No-Che en Orlando, Florida, donde celebraremos los 25 años de fundación de nuestro grupo scout. Cada ayuda contendrá toda la información para hacer de este campamento una experiencia inolvidable y tal como lo fue Ten Mile River en el 2008, un ejemplo de cómo es posible alcanzar las metas que los scout nos proponemos.

El objetivo es llevar a 80 scout y 14 dirigentes a un campamento de dos semanas, los cuales serán seleccionados por su desempeño académico, su formación scout y su trabajo para conseguir sus propios recursos.

FECHA

26 de Junio a 11 de Julio de 2010. Se ha escogido esta fecha pues será periodo de vacaciones de mitad de año en el colegio y no tomaremos días de clase como sucedió en el 2008

LUGAR DEL CAMPAMENTO

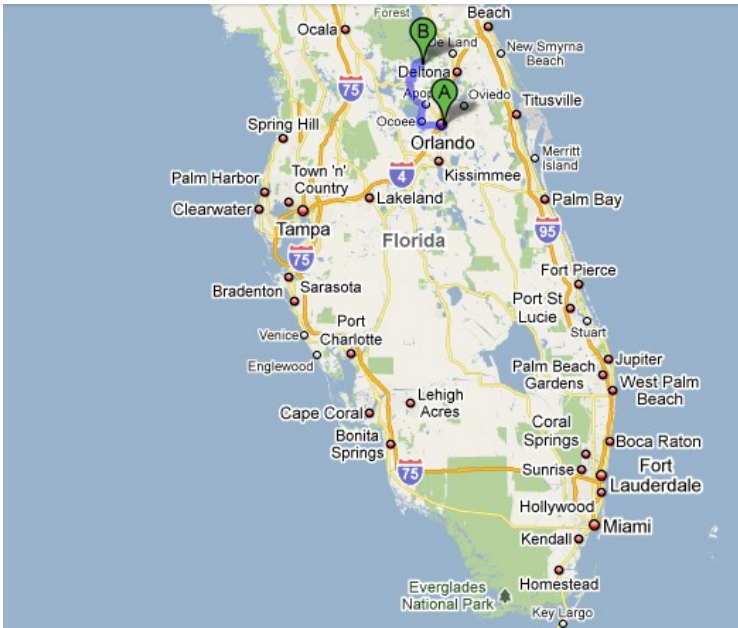

El campo escuela La-No-Che queda ubicado a hora y media al norte de Orlando y en el se desarrollarán actividades scout que serán complemento al programa scout que realizamos aquí en Bogotá.

Para ver toda la información sobre el Campo Escuela La-No-Che, visitar:

www.camplanoche.com
(en ingles)



IDIOMA

Aunque el Campo Escuela esta ubicado en La Florida donde hay una fuerte presencia de comunidad latina, el idioma para las clases, actividades y el campamento en general será el ingles, por lo que recomendamos a todos nuestros scout reforzar sus conocimientos en este idioma desde el mismo colegio o con cursos extra. Esto permitirá aprovechar mejor los cursos y clases que allí se recibirán.

PROGRAMA

Este campo escuela se ha escogido, entre otras características, por disponer de un programa especial para lobatos, scout, caminantes y rovers. Normalmente, el programa scout se hace de común acuerdo entre dirigentes y muchachos, teniendo estos últimos un papel muy importante. Igualmente para La-No-Che, desde el segundo semestre del 2009 se ha recomendado a cada una de las secciones de nuestro grupo la selección de actividades que a su criterio complementan mejor el programa realizado acá en Bogotá. El plazo máximo para la selección de estas actividades vence en marzo de 2010.

En cuanto al cronograma, se ha planeado tener 12 días de programa scout y 3 días en los Parques de Orlando. Sobre este punto estaremos informando en la próxima ayuda.

Algunas de las actividades que ofrece La-No-Che para nuestro programa scout son:

Actividades Acuáticas <ul style="list-style-type: none">• Navegación en Bote• Salvavidas• Canotaje• Deportes de Motor• Remo• Scuba• Snorkelling• Natación• Ski• Windsurf	Habilidades Scout <ul style="list-style-type: none">• Campismo• Cocina• Pesca• Orientación• Pionerismo• Supervivencia
Habilidades para la Vida <ul style="list-style-type: none">• Mecánica automotriz• Electricidad• Informática• Reparaciones en el hogar• Pintura• Fotografía• Plomería• Radio	Ecología <ul style="list-style-type: none">• Ciencia Animal• Estudio de Pájaros• Bosques• Estudio de Mamíferos• Estudio de Reptiles• Arquitectura de Medio Ambiente• Conservación de Agua y Suelo• Geología• Astronomía• Veterinaria• Exploración Espacial



Manualidades <ul style="list-style-type: none">• Cestería• Cinematografía• Colecciones• Recolección de huellas• Trabajo en cuero• Música• Cerámica/Escultura• Oratoria• Teatro• Tallado en Madera	Salud <ul style="list-style-type: none">• Deportes• Prevención de crimen• Preparación en emergencias• Prevención de incendios• Primeros auxilios• Ejercicio físico
Deportes de Tiro <ul style="list-style-type: none">• Arco avanzado• Rifle avanzado• Arquería básica	Nativos norteamericanos <ul style="list-style-type: none">• Cultura• Herencia• Arqueología
Aventura <ul style="list-style-type: none">• Escalada• Ciclismo• Semana del AGUILA• Aventura Alpina• Excursión Wischixin• Odisea del Poseidon• Campamento Certificación Scuba• C.O.P.E	...entre otros. Se invita a todos a leer la Guía completa del Campamento La-No-Che para escoger las actividades más acordes con las necesidades de su programa scout. Esta disponible en www.camplanoche.com/ 2009_camp_lanoche_leader_guide.htm

PARTICIPANTES

El Campamento Internacional La-No-Che – 25 años esta dirigido a 80 scout y 14 dirigentes del Grupo 73 Nabusimake del Colegio Mayor de San Bartolomé. Se realizará un proceso de selección de acuerdo a los siguientes criterios:

- ➔ Tener en el momento del viaje entre 8 y 21 años.
- ➔ Haber pagado su inscripción anual del 2009 y 2010 (20% de la calificación total) . **IMPORTANTE. EL PLAZO MAXIMO PARA DEFINIR SU INSCRIPCIÓN DE ESTE AÑO CIERRA EL VIERNES 27 DE NOVIEMBRE DE 2009**
- ➔ Excelente rendimiento académico y normalización durante el 2009 y primer semestre del 2010 (20% de la calificación total). El reporte final de notas del 2009 debe ser entregado a los jefes de sección antes del 18 de Diciembre de 2009.
- ➔ Por parte de los padres, participar activa y efectivamente en las actividades de financiación (20% de la calificación total). Una de las primeras actividades que se esta realizando es el acercamiento a empresas que puedan patrocinar este evento. En caso de conseguir un patrocinio, el 75% del mismo ira a la financiación directa de su hija/o y el 25% restante al fondo general del Grupo



- ➔ Mínimo 6 meses de permanencia en el grupo scout del colegio, previos a la fecha de salida del campamento (20% de la calificación total). Se tendrá especial atención a la asistencia y puntualidad en las reuniones ordinarias de fin de semana.
- ➔ Realizar mínimo 1 adelanto en sus etapas de progresión scout. (15% de la calificación total)
- ➔ Saber nadar y saber ingles o tener la intención de mejorarlo (5% de la calificación total)
- ➔ Los Padres deben adquirir el compromiso de que sus hijos/as continuarán en el grupo por lo menos 6 meses posteriores al regreso a Bogotá.

El grupo de los 80 scout seleccionados será acompañado por 14 jefes quienes a su vez tendrán condiciones especiales de selección como su formación como dirigente scout, participación y asistencia, etc.

COSTOS Y FECHAS DE PAGO

Como se ha anunciado desde mediados del 2009, el costo tope para este campamento es de \$3.500.000 que incluyen:

1. Tiquetes aéreos con la aerolínea Jet Blue
2. Kit Delegación (insignia evento, pañoleta, sombrero vueltiao y 3 camisetas tipo polo)
3. Alimentación
4. 12 días de Programa Scout y 3 días en los Parques
5. Seguro médico internacional
6. Gastos de pasaporte y visa
7. Vacuna del meningococo
8. Buses Orlando La-No-Che Orlando
9. 30 dólares como dinero de "bolsillo"
10. Financiación de 14 dirigentes
11. Inscripción 2010

Se habla de una cifra tope porque es nuestra labor como Scout, Padres y Dirigentes buscar los mejores descuentos y oportunidades que estén a nuestro alcance. Por ejemplo, para el 18 de Diciembre de 2009 se tenía previsto el pago de un primer abono de \$1.250.000 por persona y gracias a diversas gestiones hemos logrado reducir ese valor inicial a \$500.000 que serán tomados como inscripción al evento.

Si luego de aplicar los 8 criterios de selección arriba especificados su hija/o no resulta seleccionado entre los mejores 80, se reembolsarán \$310.000 y los restantes \$190.000 se utilizarán para la inscripción del 2010. Para realizar la inscripción favor entregar a los jefes de sección el desprendible que encontrará al final de esta ayuda.



APOYO INTERNACIONAL

Al igual que el campamento a Ten Mile River en junio del 2008, para La-No-Che 2010 contamos con la valiosa colaboración y orientación de Martha Weinman y Roger A. Gulley de los Greater New York Councils, Boy Scouts of America, quienes están trabajando en la búsqueda de las mejores alternativas para la estadía, programa, transporte y estrategias de financiación tanto en Colombia como en Estados Unidos.

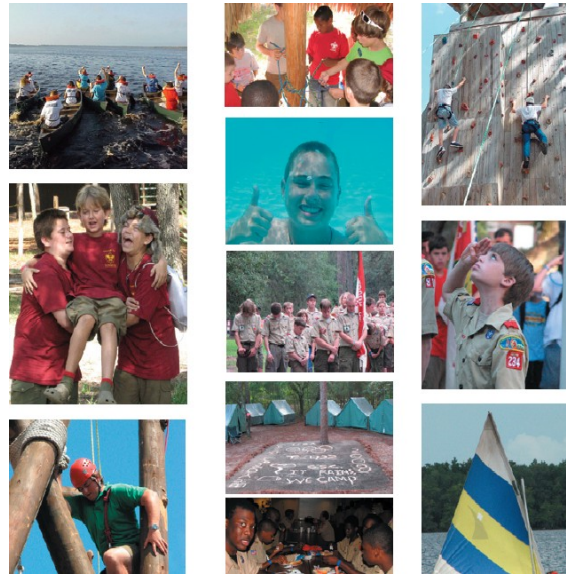

Desde el Comité de Grupo, también hemos venido desarrollando diferentes estrategias de financiación que ya son de conocimiento de todos, en las cuales esperamos los Padres de Familia se vinculen activamente para la consecución de sus propios recursos, pues nuestro interés es que esta experiencia sea ante todo una enseñanza de cómo es posible alcanzar metas muy altas en la medida que haya trabajo y compromiso de todos.

NOHEMI DELGADO
Presidente Comité de Grupo

HERBERT BAQUERO
Jefe de Grupo

ARIEL BARBOSA
Director Desarrollo Institucional



**Grupo Scout 73 Nabusimake – Colegio Mayor de San Bartolomé
Campamento Internacional La-No-Che – 25 años
Orlando, Florida
26 de Junio a 11 de Julio de 2010**

FORMATO DE INSCRIPCION

Nombre del Scout _____ Sección _____

Edad en el momento del viaje _____ años

Nombre del Padre _____ Nombre de la Madre _____

Favor entregar a los jefes de sección este formato de inscripción junto con la copia de la consignación por \$500.000 realizada en la Cuenta de Ahorros 033673971 del Banco de Bogotá a nombre de la Fundación Colegio Mayor de San Bartolomé

- Acepto y entiendo las condiciones de participación de mi hijo/a en el campamento.
- Si luego de aplicar los criterios de selección no resultara seleccionado/a, recibiré del Grupo Scout \$310.000 y los restantes \$190.000 serán utilizados para su inscripción ordinaria del 2010.
- Como Padres de Familia nos comprometemos a participar y colaborar en las estrategias de financiación que el grupo desarrolle.
- Igualmente, nos comprometemos a participar activamente del Programa Scout que se desarrolle durante los 6 meses siguientes al regreso del campamento.

FIRMA DEL PADRE

FIRMA DE LA MADRE